

Audiência Pública 27/09/2023

Iniciativa: Ver. Cícero João

Apresentação: Equipe Técnica Funserv

FUNSERV ASSISTÊNCIA À SAÚDE



GESTÃO DA ASSISTÊNCIA À SAÚDE

- I – DEFESA DO MODELO ATUAL



- II- CONHECIMENTO DO SISTEMA

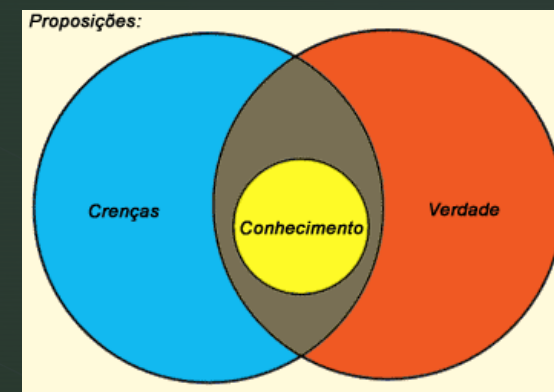

■ I – DEFESA DO MODELO ATUAL

「 DIGA NÃO À
TERCEIRIZAÇÃO 」

DEFESA DO MODELO ATUAL

- 1 • IGUALITÁRIO
- 2 • SOLIDÁRIO
- 3 • LIVRE OPÇÃO
- 4 • AUTOGESTÃO

* LEI Nº 10.965/14 * DECRETO Nº 22.511/16

SISTEMA IGUALITÁRIO

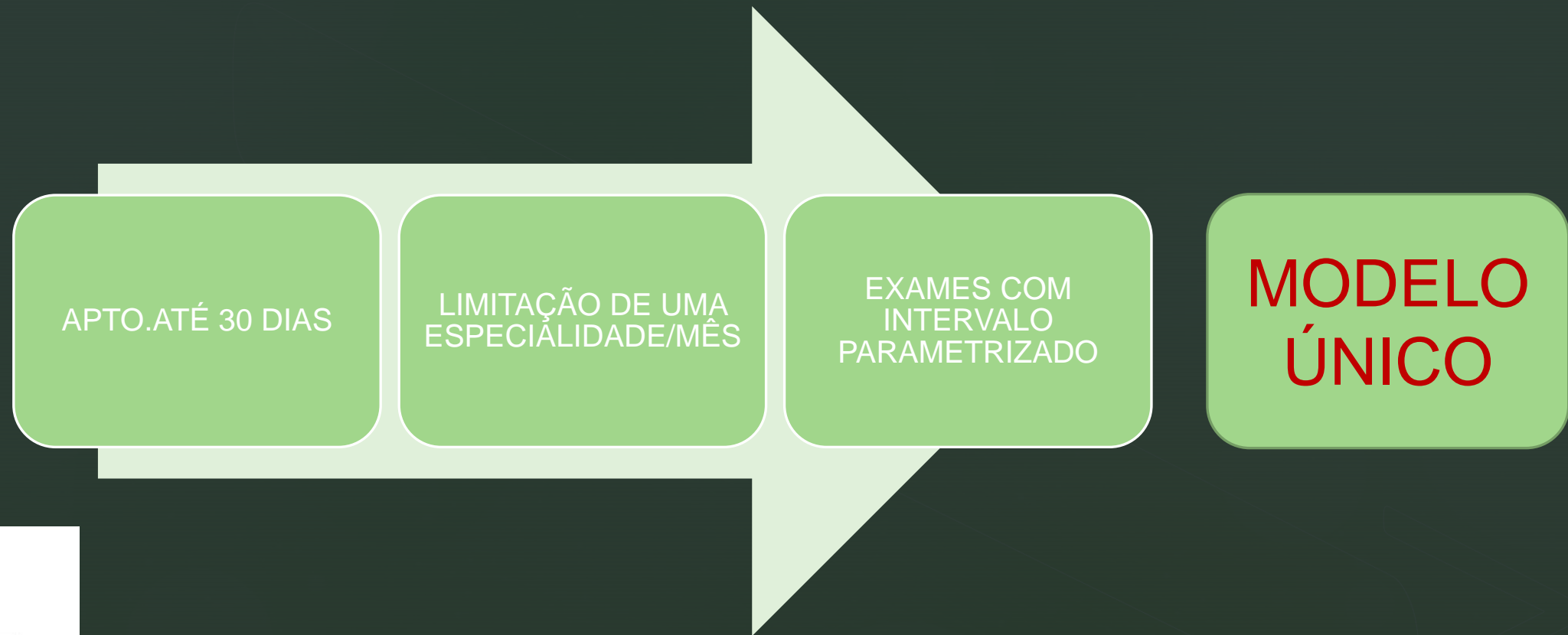

SISTEMA SOLIDÁRIO

PATRONAL
5%

SERVIDOR
REGRA
GERAL 6%

PISO
SERVIDOR

- COOPERAÇÃO
- COLABORAÇÃO
- APOIO MÚTUO

CONVÊNIO DE SAÚDE – ANS

	TITULAR		CÔNJUGE		FILHO		FILHO ECON DEPENDENTE	
	MENOR R\$	MAIOR R\$	MENOR R\$	MAIOR R\$	MENOR R\$	MAIOR R\$	MENOR R\$	MAIOR R\$
FUNSERV	R\$ 207,78	R\$ 1.761,78	R\$ 124,66	R\$ 228,55	ISENTO	R\$ 72,72	R\$ 228,55	R\$ 228,55
PLANO A - ENF	R\$ 106,04	R\$ 642,54	R\$ 106,04	R\$ 642,54	R\$ 106,04	R\$ 143,03	R\$ 106,04	R\$ 143,03
PLANO B - ENF	R\$ 425,11	R\$ 2.661,17	R\$ 425,11	R\$ 2.661,17	R\$ 360,26	R\$ 523,37	R\$ 360,26	R\$ 523,37
PLANO C - APTO	R\$ 472,35	R\$ 2.401,77	R\$ 472,35	R\$ 2.401,77	R\$ 400,29	R\$ 472,35	R\$ 400,29	R\$ 472,35
PLANO D - ENF	R\$ 147,71	R\$ 1.181,00	R\$ 147,71	R\$ 1.181,00	R\$ 109,43	R\$ 265,71	R\$ 109,43	R\$ 265,71
PLANO E - ENF	R\$ 421,61	R\$ 2.066,70	R\$ 421,61	R\$ 2.066,70	R\$ 344,45	R\$ 421,61	R\$ 344,45	R\$ 421,61
PLANO F - APTO	R\$ 386,58	R\$ 2.757,46	R\$ 386,58	R\$ 2.757,46	R\$ 386,58	R\$ 562,52	R\$ 386,58	R\$ 562,52
PLANO G - PME CO-PART.	R\$ 135,95	R\$ 604,27	R\$ 135,95	R\$ 604,27	R\$ 100,72	R\$ 135,95	R\$ 100,72	R\$ 135,95

Fonte: <https://www.idinheiro.com.br/financaspessoais/plano-de-saude/plano-de-saude-sp/>



- NÃO EXISTE PLANO DE SAÚDE COM SEGURADO ISENTO DE CONTRIBUIÇÃO!!!!

HISTÓRICO CREDENCIAMENTO

Histórico de Credenciamentos x Descredenciamentos

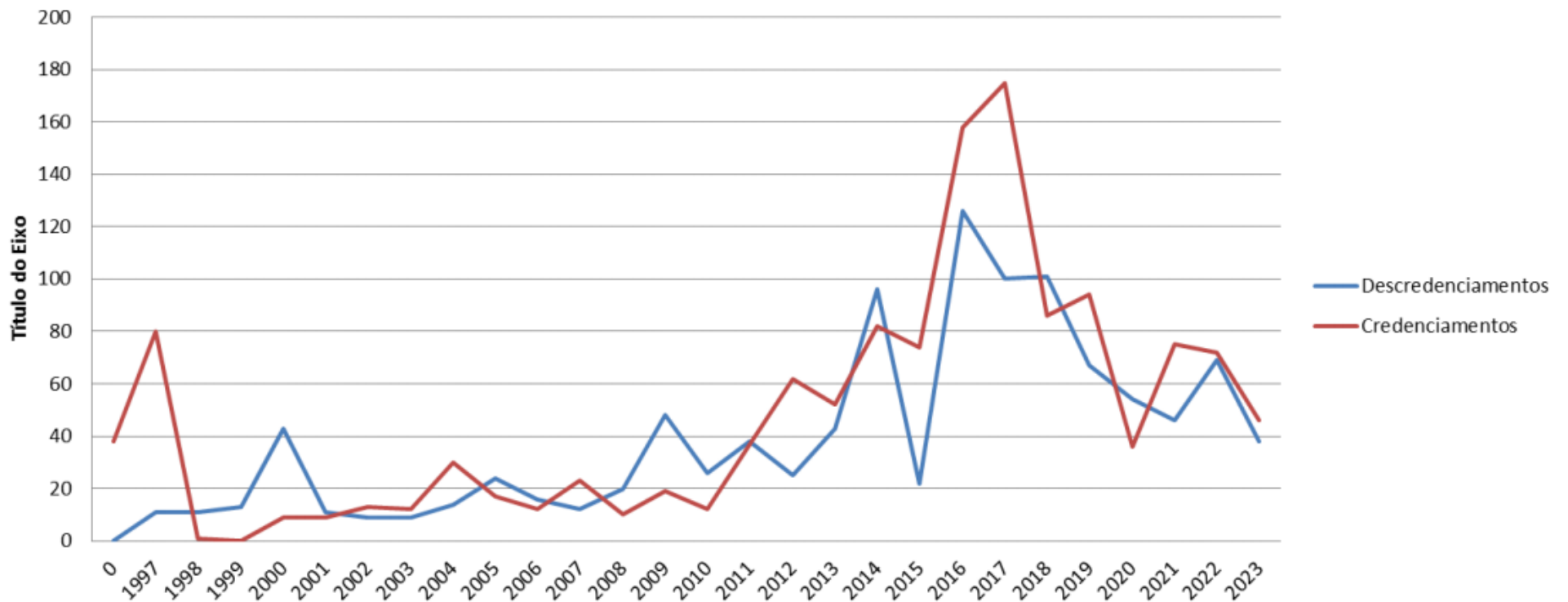

HISTÓRICO CREDENCIAMIENTO

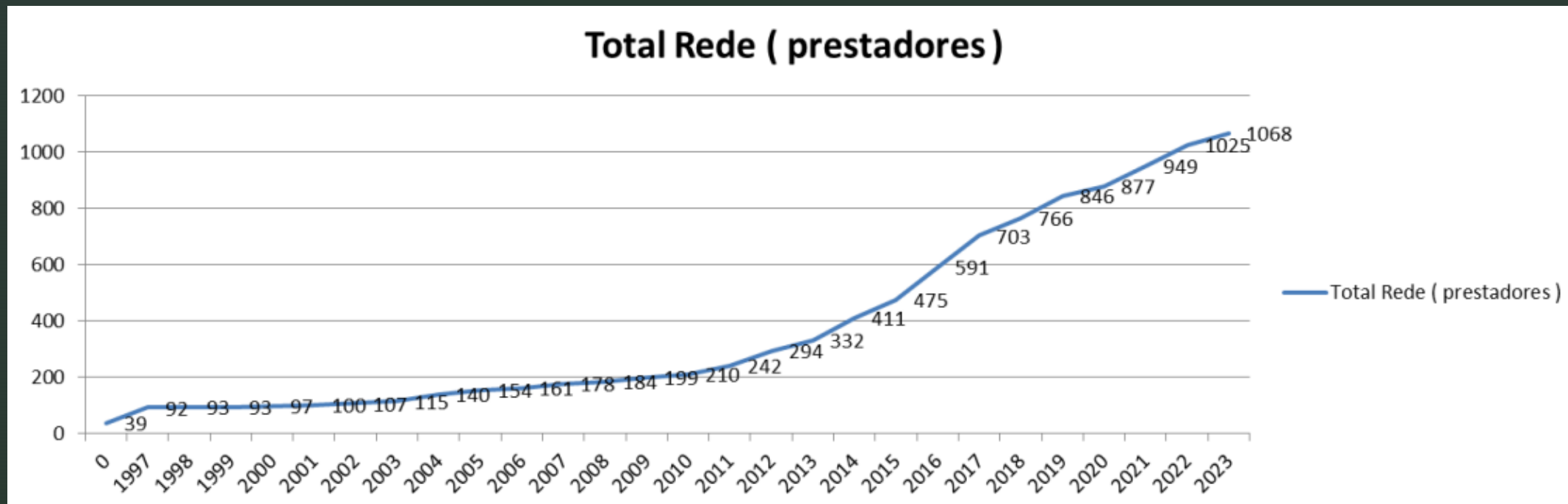

SISTEMA COM LIVRE OPÇÃO



SISTEMA DE AUTOGESTÃO

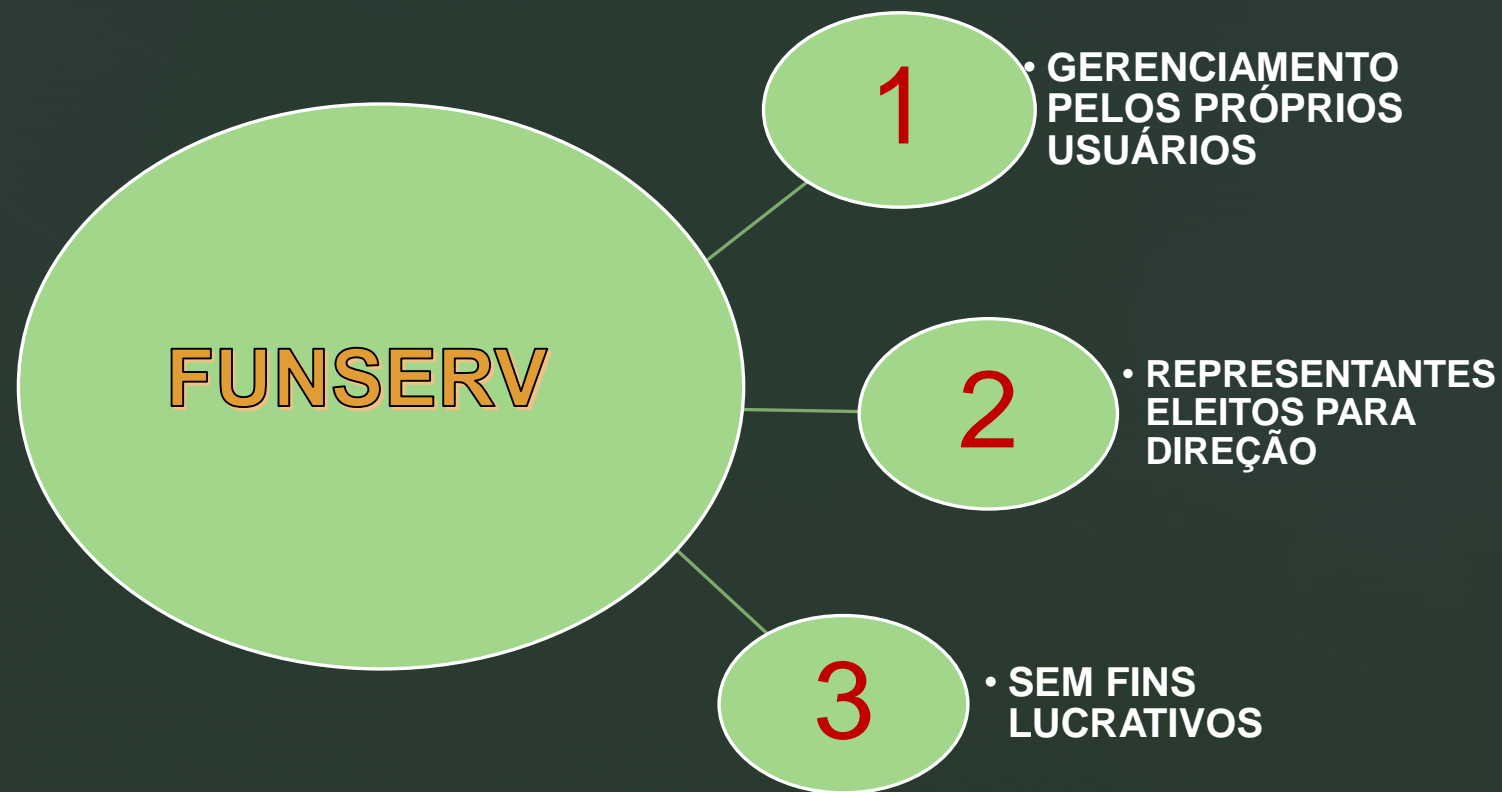

AUTOGESTÃO - DIRETORIA

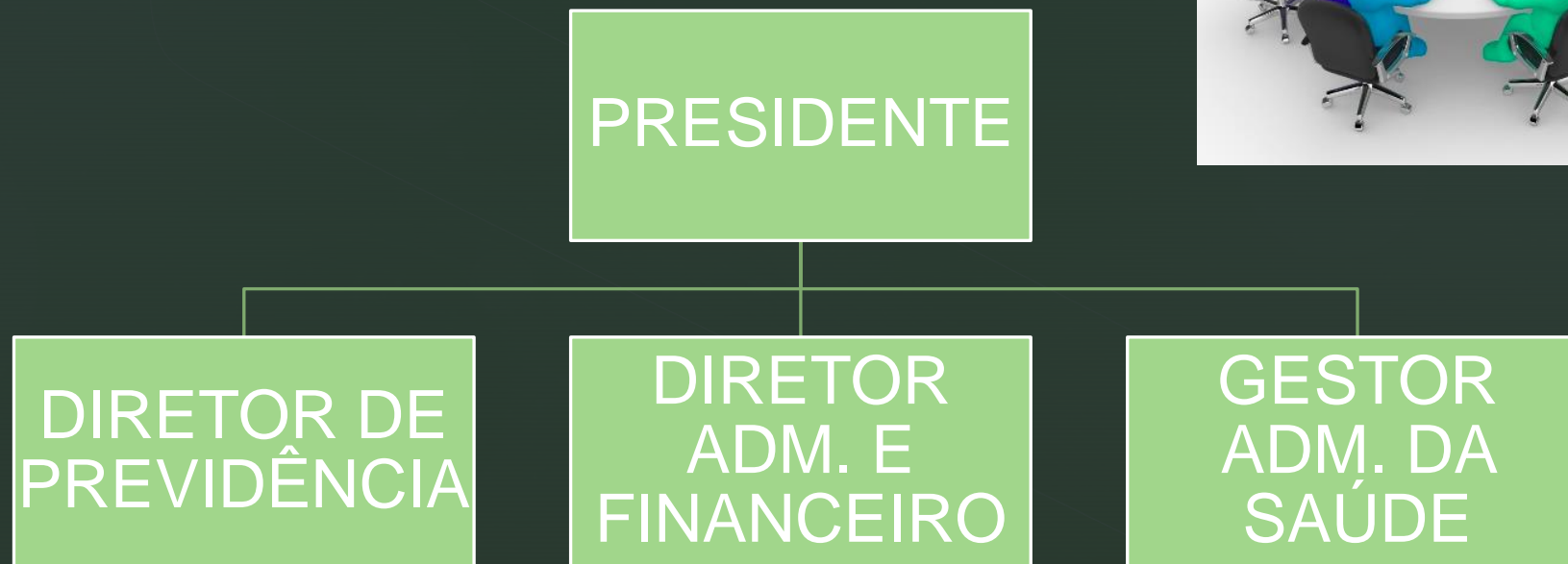

AUTOGESTÃO COMPARTILHADA

■ CONSELHO ADMINISTRATIVO

- 26 MEMBROS
- MANDATO ELETIVO
- 4 ANOS
- SERVIDORES ESTATUTÁRIOS



■ CONSELHO FISCAL

- 3 MEMBROS
- MANDATO ELETIVO
- 4 ANOS
- SERVIDORES ESTATUTÁRIOS

AUTOGESTÃO COMPARTILHADA

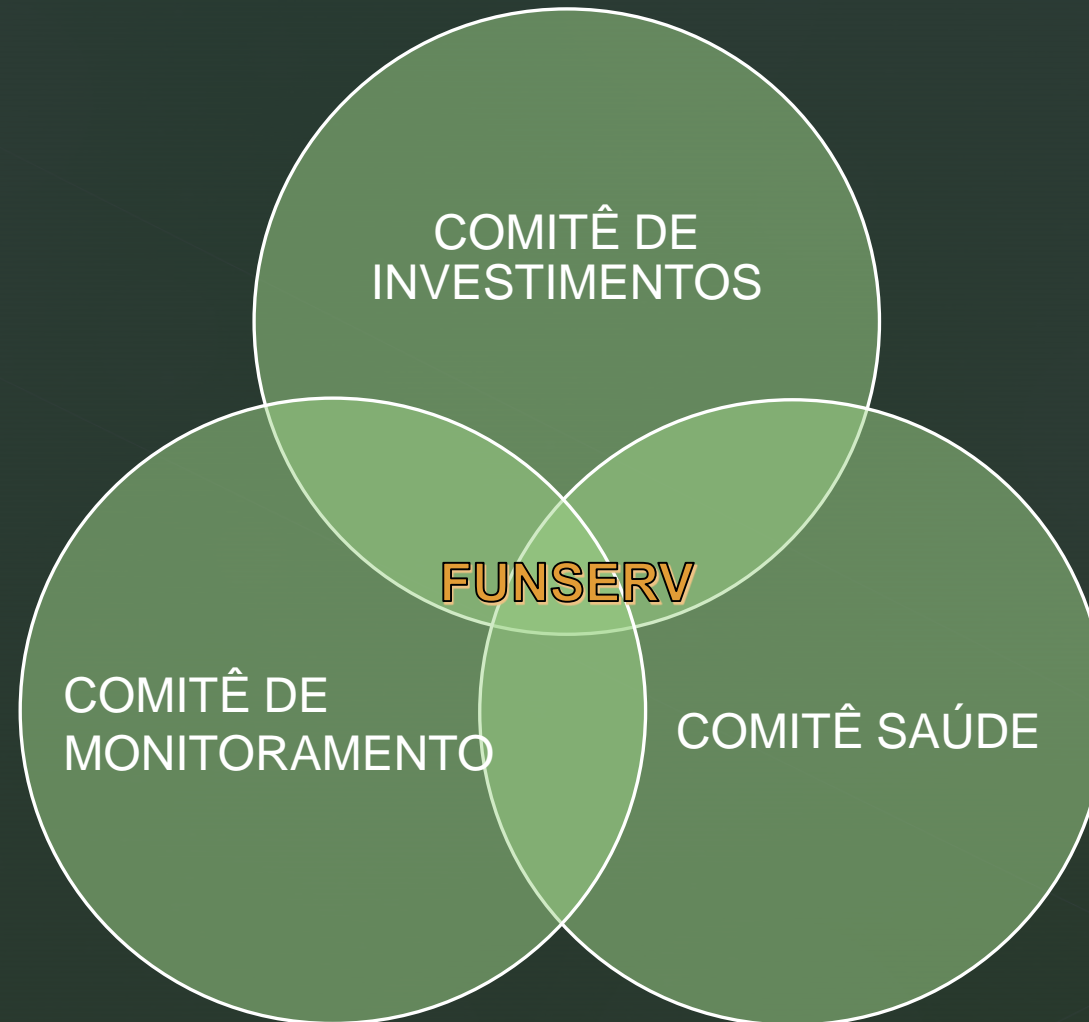

AUTOGESTÃO COMPARTILHADA

COMITÊ INVESTIMENTOS

Res. FUNSERV nº 06/2020

Presidente da FUNSERV

Diretor Administrativo e Financeiro da FUNSERV

Gestor dos Recursos do RPPS

4 (quatro) servidores, titulares de cargo efetivo, indicados pelo Conselho Administrativo dentre a Diretoria e quadro permanente da FUNSERV, e/ou membros e ex-membros do Conselho Administrativo.

COMITÊ SAÚDE

Lei nº 10965/2014 – Art. 11 – Indicação:

- a) um pelo Prefeito Municipal;
- b) um pela Mesa da Câmara Municipal;
- c) um pelo Diretor Geral do Serviço Autônomo de Água e Esgoto de Sorocaba;
- d) um pelo Presidente da FUNSERV;
- e) um pela Diretoria do Sindicato dos Servidores Públicos Municipais de Sorocaba;
- f) um pela Diretoria da Associação dos Aposentados e Pensionistas da Prefeitura Municipal de Sorocaba;
- g) um pelo Conselho Administrativo da FUNSERV.

AUTOGESTÃO COMPARTILHADA

- **COMISSÃO DE MONITORAMENTO**

- **DECRETO Nº 27.581, DE 20/01/2023 – art. 3º**

- I - 2 (dois) representantes da Secretaria da Fazenda - SEFAZ;
- II - 2 (dois) representantes da Secretaria de Recursos Humanos - SERH;
- III - 1 (um) representante da Secretaria Jurídica - SEJ;
- IV - 1 (um) representante da Secretaria de Governo - SEGOV;
- V - 2 (dois) representantes do Serviço Autônomo de Água e Esgoto - SAAE;
- VI - 2 (dois) representantes da Fundação da Seguridade Social dos Servidores Públicos Municipais de Sorocaba - FUNSERV;
- VII - 2 (dois) representantes da Câmara Municipal de Sorocaba;
- VIII - 2 (dois) representantes do Sindicato dos Servidores Públicos Municipais de Sorocaba - SSPMS,

AUTOGESTÃO AUDITORIA SUPERIOR

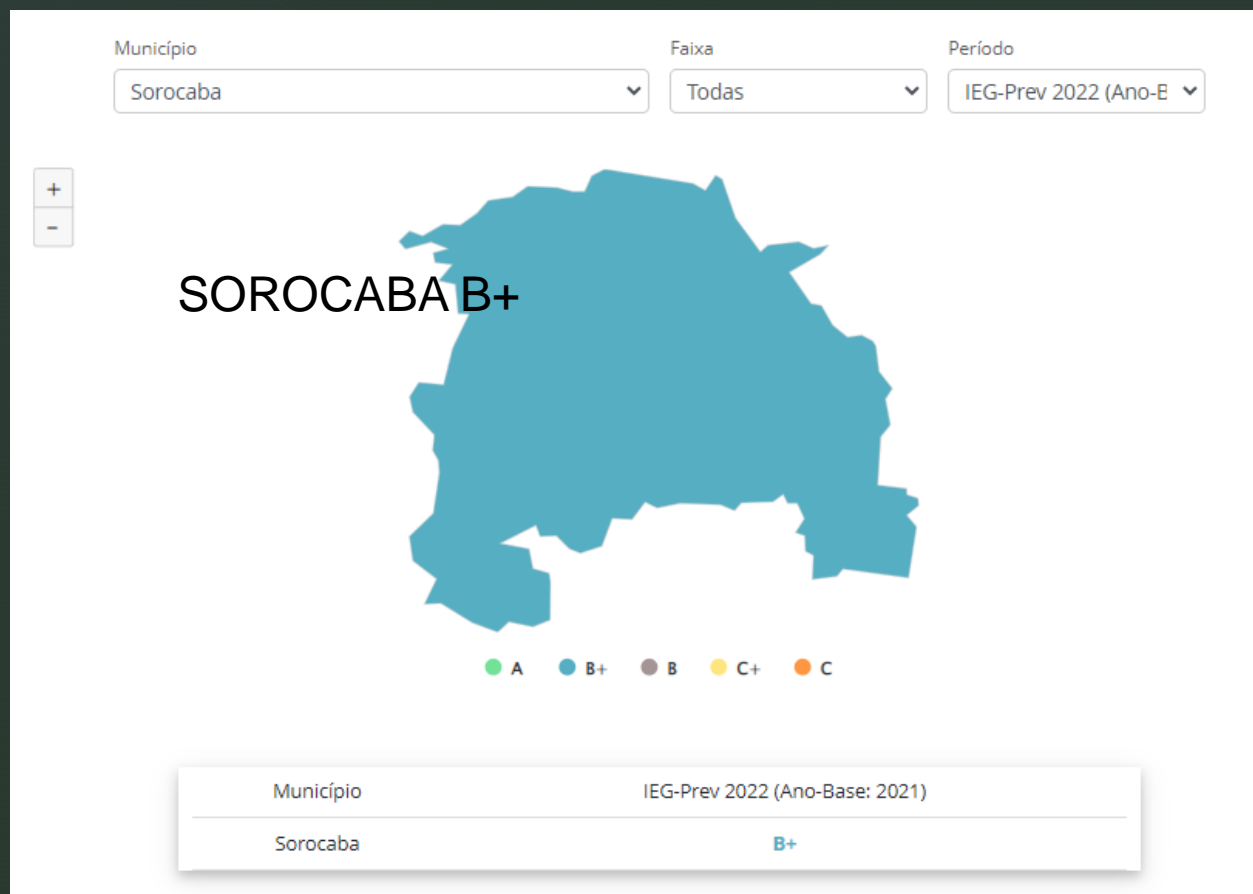

A 1 município
B+ 20 municípios
Total de 219 municípios

Todas as Contas
julgadas
REGULARES
pelo TCESP

SISTEMA DE AUTOGESTÃO

VANTAGENS



QUEM
GERENCIA
USA

PREZA PELA
QUALIDADE



PREZA PELA
ECONOMIA

PREZA PELA
MAIOR
COBERTURA
DO GRUPO



■ II-

CONHECIMENTO DO SISTEMA

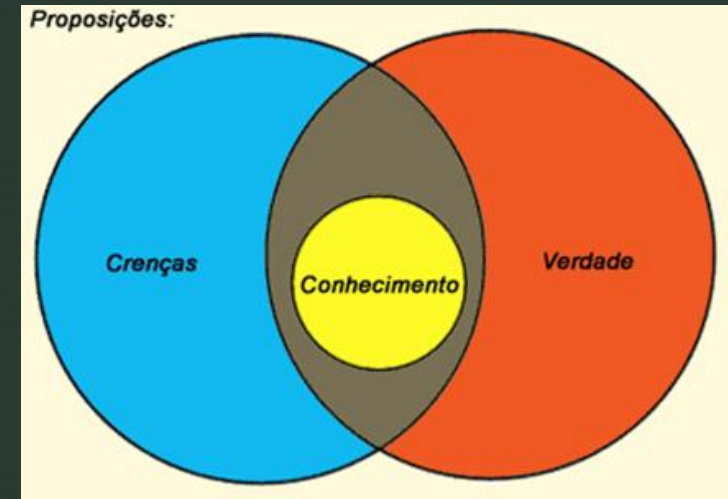

EQUILÍBRIO



28.263 VIDAS
SERVIDORES
(13.719)
DEPENDENTES
(14.544)

FUNSERV

PODER
PÚBLICO



REDE
CREDENCIADA





PANDEMIA CORONAVÍRUS ESTADO DE CALAMIDADE

EM QUE A PANDEMIA AFETOU A FUNSERV?

PERÍODO	2017	2018	2019	2020	2021	2022	08/2023
Contrib. Servidores	43.909.216,64	54.934.899,35	71.827.371,84	72.491.564,37	73.095.038,71	82.765.901,94	64.792.189,38
Contrib. Patronal	36.238.401,85	40.301.679,91	44.102.720,65	46.238.717,22	46.468.584,07	57.456.878,82	38.633.179,10
Outras Receitas	670.256,11	1.177.634,89	170.606,52	174.548,95	1.064.029,35	651.156,99	191.632,63
Receita Patrimonial	3.530.589,09	1.658.404,69	2.385.712,99	1.184.673,98	966.063,61	607.179,22	410.706,76
RECEITAS	84.348.463,69	98.072.618,84	118.486.412,00	120.089.504,52	121.593.715,74	141.481.116,97	104.027.707,87
DESP. LIQUID.	90.965.616,13	103.597.783,30	116.247.048,03	109.981.697,94	139.938.514,78	157.128.346,87	104.276.754,88
SALDO ANUAL	-6.617.152,44	-5.525.164,46	2.239.363,97	10.107.806,58	-18.344.799,04	-15.647.229,90	-249.047,01
Saldo Conta de Investimentos	29.854.099,52	24.431.808,78	27.247.766,58	37.063.833,26	18.277.293,67	2.750.824,96	2.930.521,52



PANDEMIA CORONAVÍRUS ESTADO DE CALAMIDADE

EM QUE A PANDEMIA AFETOU A FUNSERV?

- Internações – COVID – R\$200.000,00 (internações extensas e complexas)

- ONCO (QUIMIO):

jan/19	R\$ 879.021,70	104 pessoas
set/23	R\$ 2.424.557,93	116 pessoas

VARIAÇÃO DE PREÇOS						
ANO	2019	2020	2021	2022	2023	%
MATERIAL						
Manta p/ Aquecimento Membros Inferiores	R\$ 183,60	R\$ 183,60	R\$ 192,70	R\$ 276,00	R\$ 276,00	50,33%
Eletrodo p/ Monitorização	R\$ 6,16	R\$ 9,47	R\$ 9,94	R\$ 11,44	R\$ 11,44	85,71%
Curativo Tegaderm 07x08cm	R\$ 67,66	R\$ 67,66	R\$ 71,04	R\$ 81,70	R\$ 81,70	20,75%
CANULA CATETER NASAL	R\$ 20,52	R\$ 20,52	R\$ 166,70	R\$ 175,00	R\$ 175,00	752,83%
FIXADOR ADESIVO P/CANULA	R\$ 50,40	R\$ 70,56	R\$ 91,73	R\$ 110,07	R\$ 165,11	227,60%
MEDICAMENTO						
ZOLTEC	R\$ 149,50	R\$ 156,88	R\$ 172,70	R\$ 181,80	R\$ 191,98	28,41%
SUPRAHYAL DUO	R\$ 516,81	R\$ 534,90	R\$ 571,22	R\$ 656,90	R\$ 722,29	39,76%
ULTRAVIST (Restrito Hosp.)	R\$ 1.340,53	R\$ 1.383,83	R\$ 1.477,79	R\$ 1.638,72	R\$ 1.730,49	29,09%
Voriconazol 200mg Frasco Ampola	R\$ 854,43	R\$ 898,94	R\$ 989,56	R\$ 1.097,32	R\$ 1.158,76	35,62%
Ondansetrona 8mg/4mL Ampola	R\$ 122,66	R\$ 126,62	R\$ 135,22	R\$ 149,94	R\$ 158,34	29,09%



PANDEMIA CORONAVÍRUS ESTADO DE CALAMIDADE

QUAIS PROVIDÊNCIAS FORAM ADOTADAS PELA
FUNSERV?

- ESTUDO PARA PLANO EMERGENCIAL DE RECUPERAÇÃO DO CAIXA PÓS PANDEMIA – DECRETO Nº 27.171/22 (REVOGADO PELO DECRETO Nº 27.182/22 - 5 DIAS DEPOIS)
- ESTUDO ATUARIAL COM APRESENTAÇÃO DE CENÁRIOS PARA REEQUILÍBRIO/ PROPOSTA LEGAL
- ESTUDOS PARA CONTENÇÃO DE DESPESAS LEGALMENTE – VIGÊNCIA NOVA LEI DE LICITAÇÕES



CÁLCULO ATUARIAL 2022

Base: Dez/2021

Qtde de usuários por faixa etária		
Faixa Etária	Usuários	Participação
0 a 18	5.786	20,66%
19 a 23	1.389	4,96%
24 a 28	400	1,43%
29 a 33	1.214	4,34%
34 a 38	2.116	7,56%
39 a 43	2.736	9,77%
44 a 48	2.517	8,99%
49 a 53	2.777	9,92%
54 a 58	2.722	9,72%
59 ou +	6.347	22,66%
Total Geral	28.004	100,00%

Despesas	Participação
R\$ 6.734.443,11	4,96%
R\$ 3.174.742,14	2,34%
R\$ 1.119.080,40	0,82%
R\$ 2.756.429,35	2,03%
R\$ 6.621.852,77	4,87%
R\$ 10.615.989,07	7,82%
R\$ 11.029.802,35	8,12%
R\$ 14.874.732,39	10,95%
R\$ 15.237.055,88	11,22%
R\$ 63.670.920,16	46,87%
R\$ 135.835.047,62	100,00%



CÁLCULO ATUARIAL 2022

Base: Dez/2021

FUNSERV	INDICADOR	PESQUISA UNIDAS	% Variação
6,00	Consulta/Beneficiário	1,45	313,81%
26,12	Exames/Beneficiários	7,41	252,46%
4,35	Exames/Consultas	3,72	17,01%
12,08%	Internações/Beneficiário	7,05%	71,30%



PANDEMIA CORONAVÍRUS ESTADO DE CALAMIDADE

O REAJUSTE DOS FUNCIONÁRIOS NÃO REEQUILIBRA O
CAIXA DA SAÚDE?

PERÍODO	VCMH/IESS	IPCA/IBGE	DIFERENÇA
DEZ/2018	17,30%	3,75%	13,55%
DEZ/2019	14,50%	4,31%	10,19%
DEZ/2020	-1,90%	4,52%	-6,42%
DEZ/2021	25,00%	10,06%	14,94%
DEZ/2022	14,90%	5,79%	9,11%
Acumulado	69,80%	28,43%	41,37%

PERÍODO	REAJUSTE
2018	3,00%
2019	3,69%
2020	4,31%
2021	0,00%
2022	17,58%
Acumulado	28,58%



MEDIDAS QUE NÃO IMPACTAM AOS SERVIDORES

É POSSÍVEL ENVIAR PROJETO DE LEI SOMENTE COM OS TEMAS QUE NÃO AFETAM OS SERVIDORES?

SIM!!

DIVISÃO DO 13º/12 MESES

AUMENTO 1% PATRONAL

COBERTURA DO FUNDO RESERVA/PATRONAL



ARRECADAÇÃO X CUSTEIO

POR QUE HÁ PROCEDIMENTOS QUE DEMORAM MAIS
HOJE EM DIA DO QUE ANTES?

- FALTA DE QUADRO FUNCIONAL
- FALTA DA SUPERVISÃO TÉCNICA
- FALTA DE FUNDO RESERVA
- AUMENTO GERAL DE DEMANDA



ESTRUTURA FÍSICA QUADRO FUNCIONAL

POR QUE O TELEFONE DEMORA A SER ATENDIDO E NÃO
COLOCAM MAIS ATENDENTES NO TÉRREO?

QUADRO DIMINUÍDO (APOSENTADORIAS,
EXONERAÇÕES, ÓBITOS, TRANSFERÊNCIAS)

CONTRATAÇÃO TEMPORÁRIA

**ADEQUAÇÃO LEGAL QUADRO
PERMANENTE** (APÓS 1 ANO)



CONCURSO PÚBLICO

FUNDAÇÃO DA SEGURIDADE SOCIAL DOS SERVIDORES
PÚBLICOS MUNICIPAIS DE SOROCABA

**LOCAL DE PROVA
DIVULGADO!**

Acesse o nosso site e confira o seu local de prova!



Confira em
www.avaliao.org.br



ESTRUTURA FÍSICA PRÉDIO

POR QUE NÃO REFORMAM AQUELE PRÉDIO?

**PLANEJAMENTO
ESTRATÉGICO**



**REFORMA ESTRUTURAL
ELÉTRICA - 2021**



**REFORMA ESTRUTURAL PREDIAL
2021/2022**



**ROFORMA ESTRUTURAL
MOBILIÁRIA/TECNOLÓGICA 2023**



MUDANÇAS NOS CREDENCIAMENTOS

HOUVERAM MUDANÇAS NOS CREDENCIAMENTOS DE LABORATÓRIOS. POR QUE?

CONSTITUIÇÃO
FEDERAL ART. 37





CREDENCIAMENTO DE LABORATÓRIOS

QUAIS AS VANTAGENS DO NOVO MODELO DE CREDENCIAMENTO?

**NOVO MODELO
EDITAL**

**QUEDA NA
DESPESA**

AUMENTO REDE

**RESPEITO À SUA
PREFERÊNCIA
(DIREITO DE
ESCOLHA)**



CREDENCIAMENTO DE LABORATÓRIOS

QUAIS AS DESVANTAGENS DO NOVO MODELO DE CREDENCIAMENTO?

- * PESQUISA PÚBLICA DE PREÇOS
- * CUMPRIMENTO LEGAL / EDITAL
- * ADAPTAÇÃO DO SISTEMA

**NOVO MODELO
EDITAL**

**PRAZO DE
IMPLANTAÇÃO ***

**ALTERAÇÃO
CONTRATUAL**

**ADAPTAÇÃO
BENEFICIÁRIOS/
PRESTADORES**



A FUNSERV NUNCA PAROU....

TOTAL DE PROTOCOLOS

134.224

ANO 2020

17.239

ANO 2021

44.129

ANO 2022

42.982

ANO 2023

29.874

TOTAL DE PROTOCOLOS EM 2023 - POR STATUS

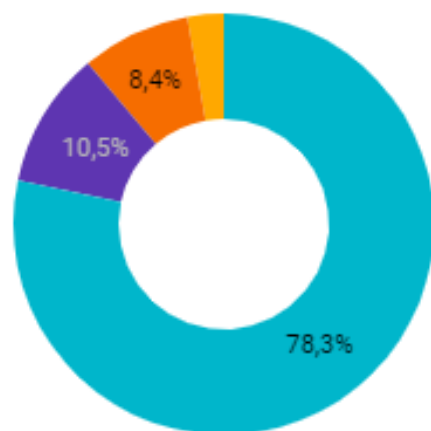

- SERVIÇO CONCLUÍDO
- AGUARDANDO ANÁLISE
- SERVIÇO REJEITADO
- PENDENTE

DESCRICAO	QUANTIDADE ▾
SERVIÇO CONCLUÍDO	23404
AGUARDANDO ANÁLISE	3131
SERVIÇO REJEITADO	2506
PENDENTE	833



Dados de Consultas

Últimos 30 dias

Consultas: 15.608

Especialidade	Total	Especialidade	Total
ORTOPEDIA E TRAUMATOLOGIA	1760	NEUROCIRURGIA	88
PSIQUIATRIA	1597	HOMEOPATIA	78
OFTALMOLOGIA	1361	ENDOCRINOLOGIA INFANTIL	71
CARDIOLOGIA	1355	ONCOLOGIA CLINICA E CIRURGICA	66
GINECOLOGIA E OBSTETRICIA	1191	CIRURGIA DE CABECA E PESCOCO	44
ENDOCRINOLOGIA	1171	PSIQUIATRIA INFANTIL	43
OTORRINOLARINGOLOGIA	1077	NEUROLOGIA INFANTIL	40
DERMATOLOGIA	1029	INFECTOLOGIA	29
GASTROENTEROLOGIA PROCTOLOGIA	583	NUTROLOGIA	29
UROLOGIA	579	CIRURGIA ONCOLOGICA	26
NUTRICIONISTA	459	FISIATRIA	24
PEDIATRIA	367	UROLOGIA INFANTIL	13
REUMATOLOGIA	352	CIRURGIA INFANTIL	12
PNEUMOLOGIA	325	CARDIOLOGIA INFANTIL	8
ATENDIMENTO DE URGENCIA	257	CIRURGIA TORACICA	8
NEUROLOGIA CLINICA	198	HOSPITAL	8
CIRURGIA DO APARELHO DIGESTIVO	148	LABORATORIO CENTROS DE APOIO	7
ANGIOLOGIA	143	ARRITMOLOGIA	6
GERIATRIA	137	OFTALMOLOGIA INFANTIL	6
HEMATOLOGIA	134	AUDIOMETRIA CLINICA	5
CIRURGIA VASCULAR	113	FISIOTERAPIA	5
ONCOLOGIA CLINICA	111	GASTROENTEROLOGIA INFANTIL	4
ALERGOLOGIA	110	RADIOTERAPIA	4
MASTOLOGIA	110	CIRURGIA CARDIACA E INVASIVA	2
CIRURGIA GERAL	107	CIRURGIA PLASTICA REPARADORA	2
PNEUMOLOGIA INFANTIL	102	ONCOGENETICA	2
NEFROLOGIA	100	ORTOPEDIA INFANTIL	2

>> Período: 27/08/2023 a 26/09/2023

Referência 08/2023

Consultas	Pessoas	Total
7	3	21
6	11	66
5	40	200
4	142	568
3	577	1731
2	2362	4724
1	7350	7350
Total de consultas		14660

Agradecimentos

Vereador Cícero João

***Câmara Municipal * Prefeitura Municipal * SAAE
* Servidores Públicos Municipais**

